Karen Grose, Principal
Charles Blanton, Assistant Principal

LITTLETON ELEMENTARY SCHOOL DISTRICT
TRES RIOS

5025 South 103rd Avenue
Tolleson, AZ 85353

July 12, 2016

Puma Families,

Welcome Back! I hope you have enjoyed the summer and had a chance to enjoy some much needed R&R! I am excited to kick off the 2016-2017 School Year here at Tres Rios! I am very happy to let you know that both Mr. Blanton our Assistant Principal and Mr. Nelson our Dean of Students will again be part of the year Administrative team. We are all thrilled about working alongside you and your students this year!

This year along with the solid academics we have in place at Tres Rios we are beginning our focus on Service Learning. Our theme for the year is ***Linking Learning to Life***. This year is going to be filled with learning experiences that bring our students closer to their community and provide a real context for learning that goes far beyond the classroom.

I am including some important information that will prepare you for the upcoming school year:

School Uniforms – Kindergarten through eighth grade who attend District schools are required to wear uniforms – **Shirts** – solid green, solid gray, or solid burgundy with a lay down collar – no logos or labels showing on shirt; - **Uniform bottoms** – solid blue or solid khaki shorts/slack, pants, skorts or skirts (Must be appropriate length) **No stretchy type material. Sweaters** must be color of uniform shirt as well as black and white **No LOGOS.** No denim or blue jean pants may be worn.

- **School Hours** - There will be new start times for ***all*** Littleton District Schools:
  - 7:33 – 2:33 – M/T/Th/F ; 7:33 – 12:03 – W @ Littleton Elementary and Country Place
  - **8:00 – 3:00 – M/T/Th/F; 8:00 – 12:30 – W @ Collier and Tres Rios**
  - 8:27 – 3:27 – M/T/Th/F; 8:27 – 1:03 – W @ EVES; Quentin; Fine Arts
- **Meet the Teacher** - July 25th from 5-7

If you have any questions regarding the start of the school year, please stop by the front office or give us a call at (623) 478-6300. Our goal in the front office for the upcoming school year is to provide the best customer service experience possible to all that enter or call our campus. My door is always open to you and I look forward to continuing to serve you and our students this year.

It is going to be a wonderful year filled with learning, fun and opportunities to grow and serve our community. Please feel free to call me if you have any questions about our first few days back.

Have a great rest of the summer!

Warm Regards,

Karen Grose
Principal
Treasure Hunter
Tres Rios Service Academy

Karen Grose, Principal
Charles Blanton, Assistant Principal

LITTLETON ELEMENTARY SCHOOL DISTRICT
TRES RIOS

5025 South 103rd Avenue
Tolleson, AZ 85353

Julio 12, 2016

Familia Pumas,

¡Bienvenido! Espero que haiga disfrutado el verano y tuvieron la oportunidad de disfrutar de algunos R & R muy necesarios! Estoy emocionada del 2016 - 2017 año escolar aquí en Tres ríos! Estoy muy feliz de saber que tanto el Sr. Blanton nuestro Subdirector y Sr. Nelson nuestro Decano de estudiantes volverán a ser parte del equipo administrativo del año. Estamos todos encantados de trabajar junto a usted y sus hijos este año!

Este año junto con los académicos sólidos en el lugar de Tres ríos estamos empezando nuestro enfoque en servicios de aprendizaje. Nuestro tema para el año es ***Vincular el aprendizaje a la vida***. Este año va a estar lleno de experiencias que nuestros estudiantes más cerca de su comunidad, y proporcionan un contexto real de aprendizaje que va más allá dela clase de aprendizaje.

Estoy incluyendo una información importante que lo preparará para el próximo año escolar:

- **Uniformes escolares** – Kinder hasta octavo grado que asistan a las escuelas Del distrito están obligados a vestir uniformes – **Camisetas** – sólido verde, sólido Gris o Borgoña sólido con cuello – sin logos o etiquetas en la camisa; **Fondos de uniformes** – pantalones, chores o faldas (lo largo deberá ser apropiado)**No material elástico**. Nose permite la mezclilla. **Sudaderas** deberán ser del color de la camisa del uniforme **No logotipo**
- **Horario escolar** - habrá nuevos tiempos de comienzo para ***todas*** las escuelas Del distrito de Littleton:
  - 7:33 – 2:33-L/M/J/V; 7:33-12:03 –M @ primaria Littleton y Country Place
  - **8:00 – 3:00 – L/M/J/V, 8:00 – 12:30 – M @ Collier y Tres ríos**
  - 8:27 – 3:27 – L/M/J/V; 8:27 – 1:03 – M @ EVES; Quentin; Fine Arts.
- **Conoce a la maestra** - 25 de Julio 25 de 5-7pm

Si usted tiene preguntas sobre el inicio del año escolar, por favor pase por la oficina o llámenos al (623) 478-6300. Nuestro objetivo en la oficina para el próximo año escolar es proporcionar el mejor servicio al cliente posible en persona o llame a la escuela. Mi puerta siempre está abierta para usted y esperemos continuar el servicio para usted y nuestros estudiantes este año.

Va a ser un año maravilloso lleno de aprendizaje, diversión y oportunidades para crecer y servir a nuestra comunidad. No dude en llamarme si tiene alguna pregunta acerca de nuestros primer días aquí.

Que siga disfrutando su verano!

Karen Grose
Principal
Treasure Hunter
Tres Ríos Service Academy

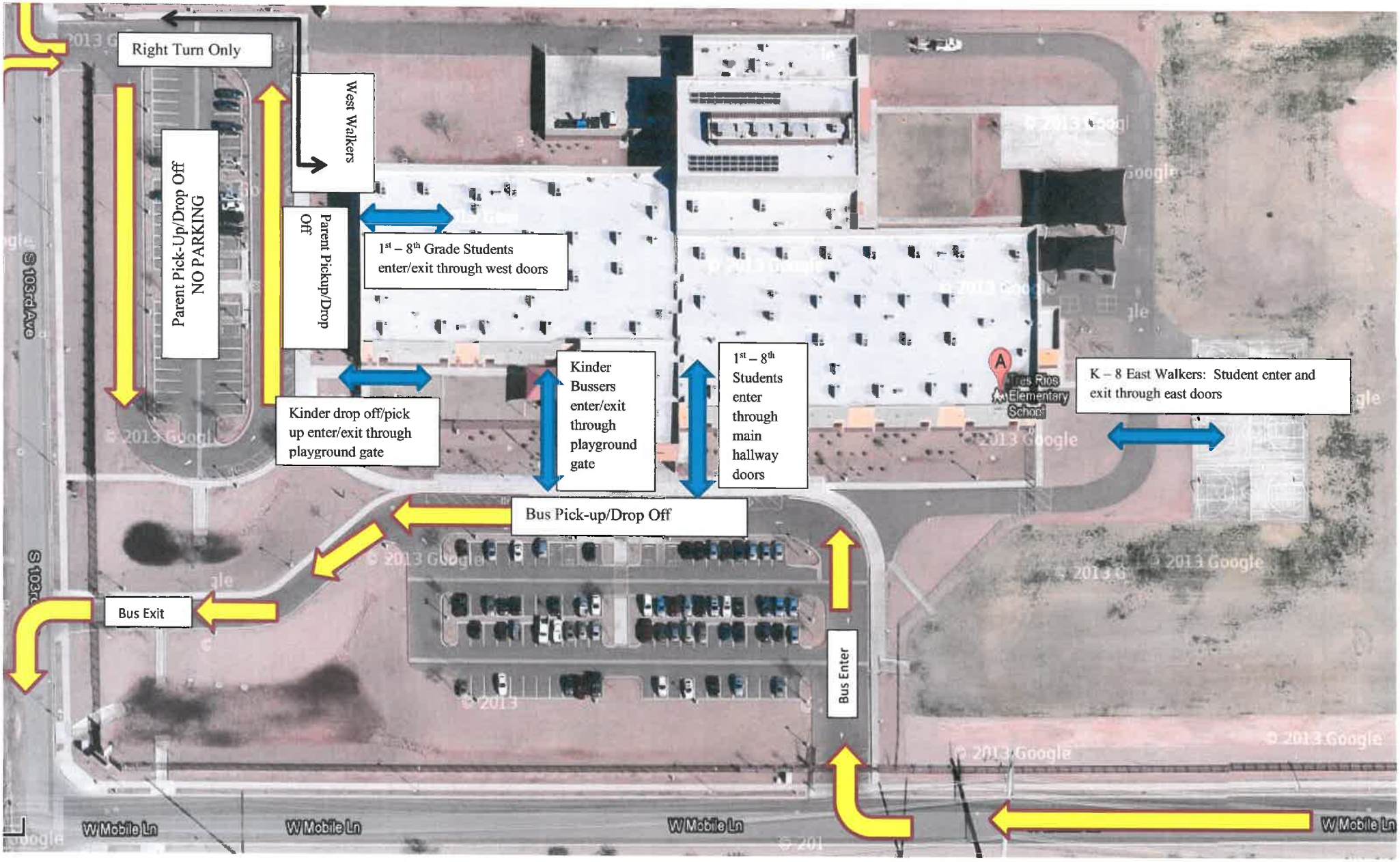

TRES RIOS ARRIVAL/DISMISSAL MAP 2016-2017

Karen Grose, Principal
Charles Blanton, Assistant Principal

LITTLETON ELEMENTARY SCHOOL DISTRICT
TRES RIOS

5025 South 103rd Avenue
Tolleson, AZ 85353

July 25, 2016

Dear Tres Rios Parents,

Thank you for choosing Tres Rios Elementary School for your child's education. In order to ensure that your child comes to school and leaves each day in the safest manner possible, we are making an effort to communicate the procedures for parent pick up/drop off, bus routines and procedures for our walking students.

The locations for various transportation pick-ups/drop-offs will be:

Parent pick up/drop off procedures are as follows:

- Pulling into the west parking lot, please drive on the outer side of the parking spaces
- Pull up as far as you can in order to drop off or pick up your child (teachers will direct the flow of traffic in order to keep things moving smoothly).
- Come to a complete stop, let your children out of/into the vehicle and exit the west side in a safe and slow manner
- Please DO NOT Park your car or get out of your car unless you are going to park in a parking space, cross the crosswalk and escort your child back to the car.

Bus pick up/drop off procedures are as follow:

- Busses will pull in from the mobile street entrance, line up again the front cube facing the school and unload students at 8:00 a.m. to directly enter the school.
- Children are to walk through the main entrance and directly to their classrooms.
- During pick up, bussers will exit the building when the bell sounds. Student will walk in a safe and orderly fashion and will load the busses in the parking lot directly in front of the office.

Walkers

- Student who walk towards the East side of the building will exit out the main doors on the East end of the building, walk through the playground and exit out the East gates.
- Once students are outside the East gates it is expected that they use all pedestrian rules (using crosswalks, not littering, watching for traffic when crossing streets, etc.).
- Students who walk towards the West side of the school will exit out towards the parent pick up and use the sidewalk all the way through to the main street using the walking gate. Students will use all pedestrian rules (using crosswalks, not littering, watching for traffic when crossing streets, etc.) once they have exited the school grounds.

Bike Riders

- Student who ride from the East side of school will enter at the front of the school and walk their bikes to the bike rack in the front of the school.
- Students who ride their bikes from the West side of the school will enter on the West side and walk their bikes to the bike rack in the front of the school.
- All bike riders will enter through the main student entrance in the front of the school.

Every child's safety in mind,

Karen Grose
Tres Rios Principal

Karen Grose, Principal
Charles Blanton, Assistant Principal

LITTLETON ELEMENTARY SCHOOL DISTRICT
TRES RIOS

5025 South 103rd Avenue
Tolleson, AZ 85353

Julio 25, 2016

Estimados Padres de Tres Ríos,

Gracias por elegir la escuela primaria Tres Ríos para la educación de su hijo. Con el fin de asegurar que su hijo llega a la escuela y sale cada día de la manera más segura posible, estamos haciendo un esfuerzo para comunicar los procedimientos para recoger a los niños y dejarlos, rutinas y procedimientos de autobuses y para nuestros estudiantes que caminan.

Los lugares para varios de transporte, recogerlos / desniveles serán los siguientes:

Padres los procedimientos son los siguientes:

- Dejar en el estacionamiento oeste, por favor, conducir por el lado exterior de las plazas del estacionamiento
- Dejar hacia adelante como sea posible con el fin de dejar o recoger a su hijo (maestros dirigir el flujo de tráfico con el fin de mantener las cosas en movimiento sin problemas).
- Llegar a una parada completa, deje sus hijos fuera de / en el vehículo y salir de la zona oeste de una manera segura y lenta
- Por favor no estacione su coche o salir de su coche a menos que vas a estacionarte en una plaza de estacionamiento, cruzar el paso de peatones y acompañar a su hijo de vuelta al coche.

Camiones / dejar procedimientos son los siguientes:

- Los autobuses dejan en la entrada de la calle móbile, línea del cubo frontal hacia la escuela y bajan los estudiantes a las 8:00 am para entrar directamente a la escuela.
- Los niños deben caminar a través de la entrada principal y directamente a sus salones.
- recoger Durante el montaje, camiones saldrán del edificio cuando suene la campana. El estudiante va caminar de una manera segura y ordenada y cargará los buses en el estacionamiento directamente en frente de la oficina.

Caminadores:

- El estudiante que caminen hacia el lado este del edificio se salen por las puertas principales en el extremo este del edificio, caminar por el patio de recreo y salga fuera de las puertas del Este.
- Una vez que los estudiantes esten fuera de las puertas del Este se espera que ellos usen todas las reglas peatonales (utilizando los pasos de peatones, no tirar basura, en busca de tráfico al cruzar las calles, etc.).
- Los estudiantes que caminan hacia el lado oeste de la escuela van a salir hacia el padre recoger y utilizar la acera hasta el final de la calle principal utilizando la puerta a pie. Los estudiantes usarán todas las reglas peatonales (utilizando los pasos de peatones, no tirar basura, en busca de tráfico al cruzar las calles, etc.)una vez que hayan salido los terrenos de la escuela.

Los ciclistas

- El estudiante que viajan desde el lado este de la escuela entrará en el frente de la escuela y caminar con sus bicicletas al portabicicletas en el frente de la escuela.
- Los estudiantes que viajan en sus bicicletas en el lado oeste de la escuela entrará en el lado oeste y caminar con sus bicicletas al portabicicletas en el frente de la escuela.
- Todos los ciclistas van a entrar por la puerta principal alumno en el frente de la escuela.

la seguridad de todos los niños en mente,

Karen Grose
Directora de Tres Rios